



Avance Plan Nacional de Vacunación

11 de Junio de 2021

Ministerio de Salud y Protección Social

01 Eficiencia. Reporte Plan Nacional de Vacunación. Corte Junio 10/21

18.304.784
Dosis país

12.462.479
Dosis
aplicadas

18.141.142
Dosis
asignadas

3.663.970
2° Dosis
Aplicadas.

16.113.730
Dosis
distribuidas

Comportamiento Acumulado Aplicación Dosis Covid 19. Corte 07/06/21

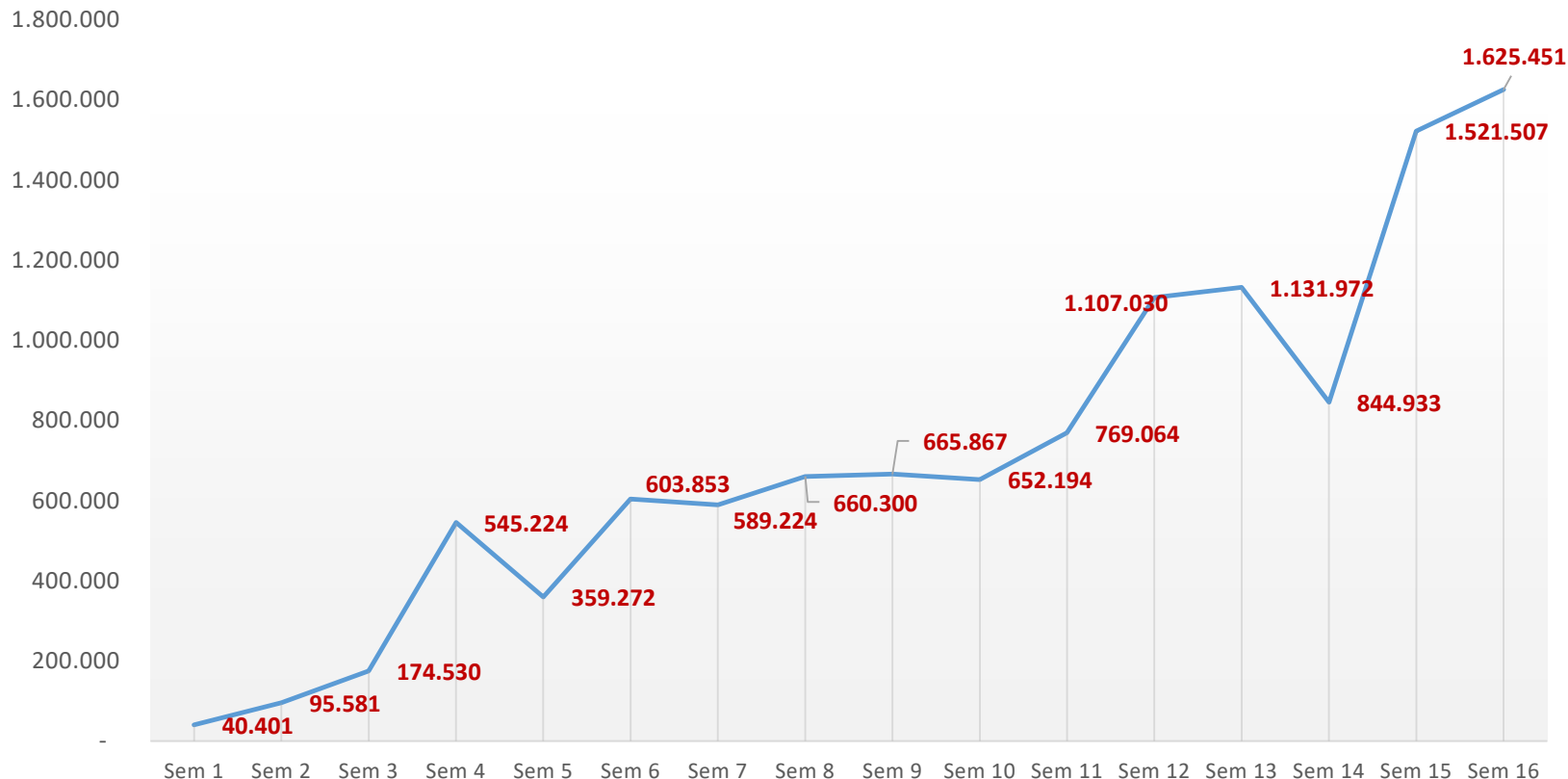

1.119
Municipios cubiertos

3.676
Instituciones aplicando



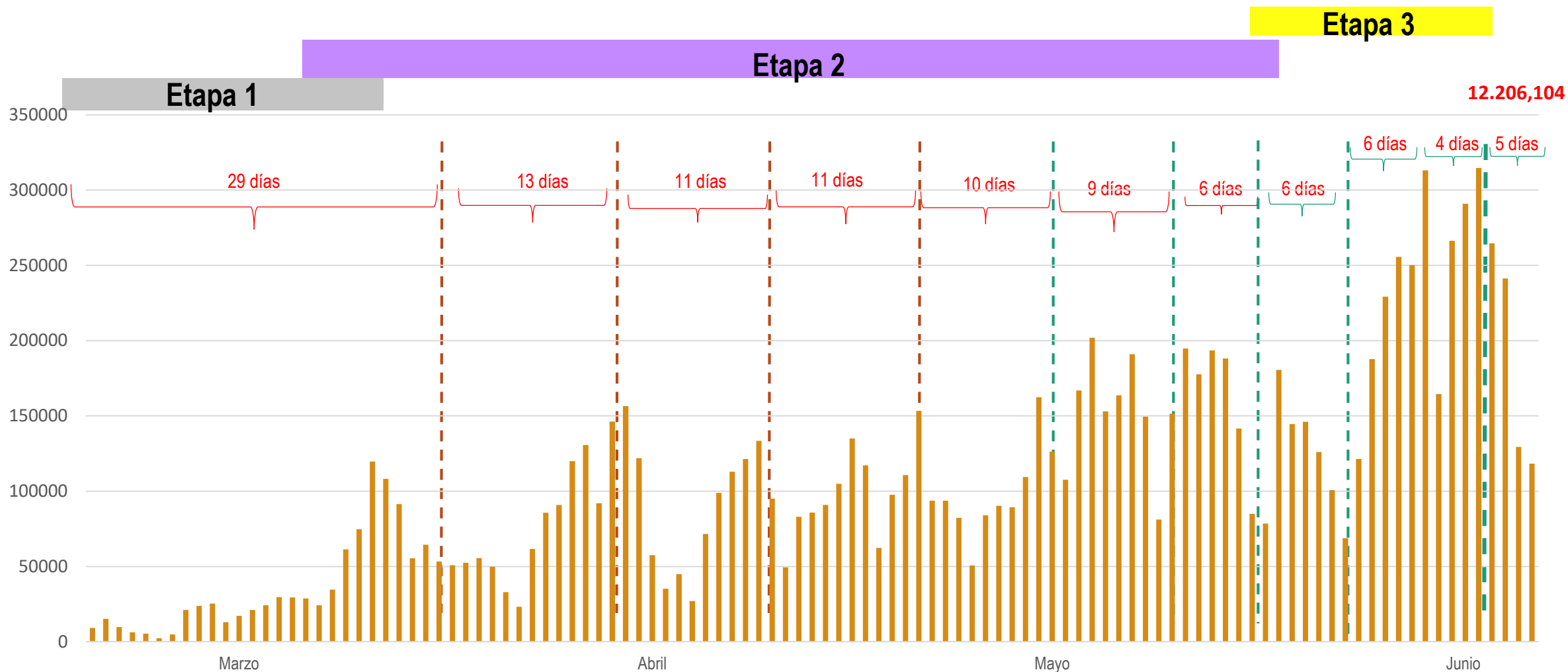

Eficiencia. Avance Aplicación 1° Dosis por grupo etáreo. Corte Junio 09/21

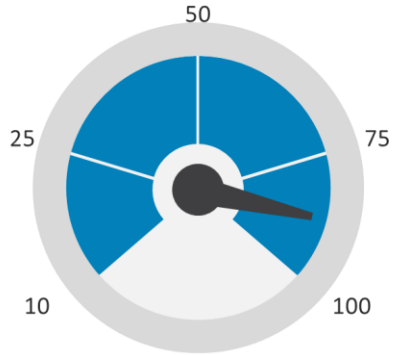

Porcentaje de aplicación
80 años y más

86.48%
87,55%

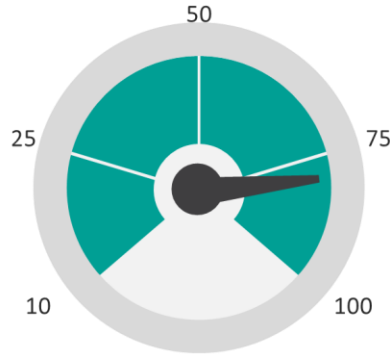

Porcentaje de aplicación
75-79 años

74.00%
76,11%

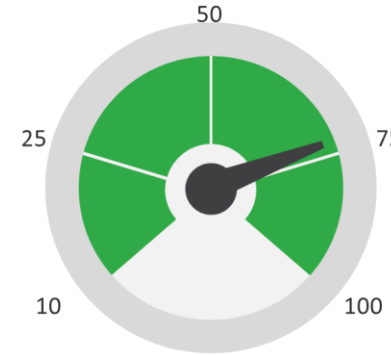

Porcentaje de aplicación
70-74 años

71.41%
74,24%

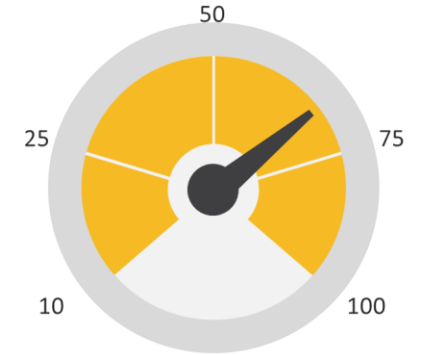

Porcentaje de aplicación
65-69 años

64.82%
68.66%

● 03/06/21

● 09/06/21

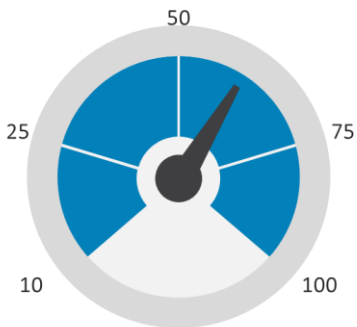

Porcentaje de aplicación
60-64 años

55.40%
60,81%

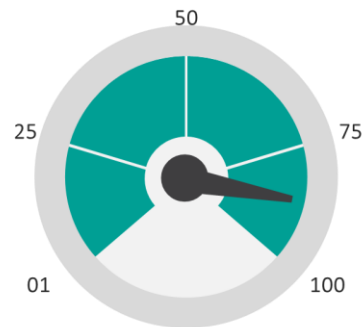

Porcentaje de aplicación
Talento humano en Salud

82.65%
86,17%

Grupo Etáreo	Denominador	Dosis Aplicadas corte 09062021	Porcentaje de Apicación Primeras Dosis. Corte 09062021
Porcentaje de aplicación 80 años y más	1.049.742	919.097	87,55
Porcentaje de aplicación 75 - 79 años	847.828	645.251	76,11
Porcentaje de aplicación 70 - 74 años	1.257.119	933.241	74,24
Porcentaje de aplicación 65 - 69 años	1.723.800	1.183.576	68,66
Porcentaje de aplicación 60 - 64 años	2.229.425	1.355.618	60,81
Porcentaje de aplicación THS	1.060.077	913.475	86,17

01 Eficiencia. Rezago de esquemas completos por Departamento. Corte 12/05/2021

Entidad Territorial	Primeras dosis aplicadas al 12/05/2021	Segundas dosis aplicadas al 09/06/2021	Segundas pendientes por reportar	% de esquemas incompletos
Chocó	18.227	11.842	6.385	35,0
San Andrés y Providencia	7.474	4.887	2.587	34,6
Buenaventura	8.752	5.732	3.020	34,5
Vichada	2.115	1.449	666	31,5
Norte de Santander	119.380	83.196	36.184	30,3
Risaralda	105.688	73.781	31.907	30,2
Atlántico	87.195	61.663	25.532	29,3
Santa Marta	45.394	32.499	12.895	28,4
Guaviare	2.995	2.151	844	28,2
Putumayo	14.720	10.683	4.037	27,4
Valle del Cauca	403.547	294.454	109.093	27,0
Córdoba	118.930	87.840	31.090	26,1
Arauca	15.094	11.299	3.795	25,1
Nariño	120.546	91.227	29.319	24,3
Sucre	70.037	53.046	16.991	24,3
Cesar	78.368	59.706	18.662	23,8
Barranquilla	164.648	125.568	39.080	23,7
Cundinamarca	270.954	207.134	63.820	23,6

Entidad Territorial	Primeras dosis aplicadas al 12/05/2021	Segundas dosis aplicadas al 09/06/2021	Segundas pendientes por reportar	% de esquemas incompletos
Quindío	69.581	53.472	16.109	23,2
Caldas	101.386	78.273	23.113	22,8
Santander	226.875	177.567	49.308	21,7
Caqueta	23.709	18.586	5.123	21,6
Huila	88.069	69.130	18.939	21,5
Bogota D.C	845.574	667.931	177.643	21,0
Bolivar	82.035	65.876	16.159	19,7
Antioquia	661.349	533.307	128.042	19,4
Magdalena	50.992	41.343	9.649	18,9
Tolima	131.316	109.184	22.132	16,9
Casanare	27.108	22.657	4.451	16,4
Cartagena	96.866	81.090	15.776	16,3
La Guajira	41.188	34.858	6.330	15,4
Guainía	10.302	8.810	1.492	14,5
Boyacá	127.112	109.843	17.269	13,6
Cauca	61.167	53.836	7.331	12,0
Vaupés	7.798	7.096	702	9,0
Amazonas	30.827	28.569	2.258	7,32
Meta **	25.381	35.593	-10.212-	40,2

4.362.699
Acumulado Aplicado
1º Dosis

21.7 % Rezago Total
(947.521 sin reporte)

* Si la ET cuenta con saldos de segundas dosis de Res. anteriores, estas podrán ser utilizadas en la aplicación de primeras dosis a personas incluidas en las etapas abiertas del plan nacional de vacunación.

* Si la ET cuenta con primeras dosis de resoluciones anteriores que aún no han sido aplicadas, estas podrán ser utilizadas para iniciar esquema en cualquier grupo priorizado en las etapas abiertas

03

Pérdida Global de Vacuna

Motivo Pérdida Global por Tipo de Biológico

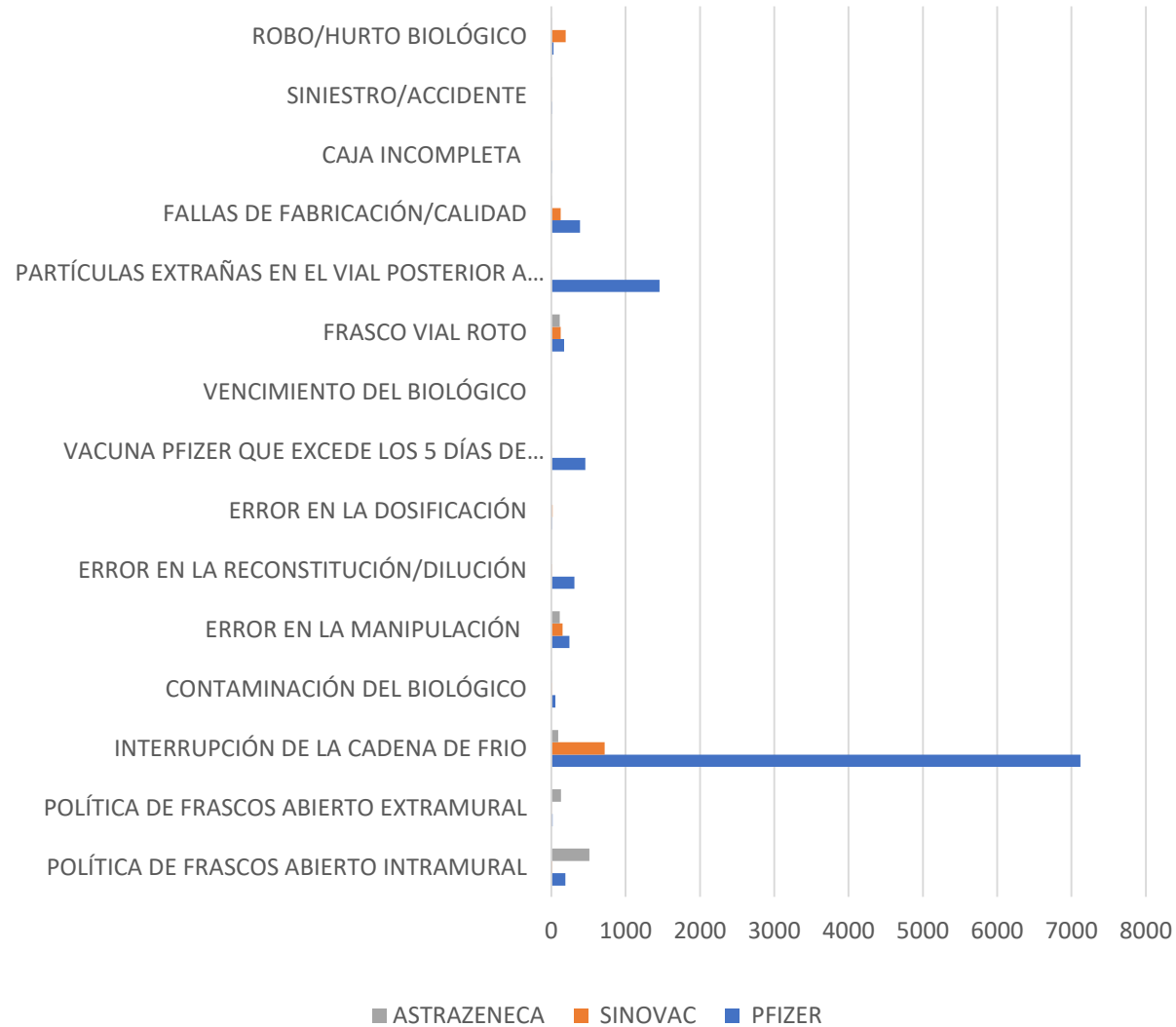

TOTAL PFIZER	10.466
TOTAL SINOVAC	1.373
TOTAL ASTRAZENECA	1.000

0,0010%*
Acumulado corte 09/06/21

4.

Avance en el proceso de pagos vacunación

- En Proceso de desembolso (viernes 11 y martes 15/06/21: \$2.307.634.07 (120 Facturas)
- Procesos devueltos: 162

Capacitación para prestadores y ET por Región/ 15-19/2021

Región	Fecha	Hora	
Amazonia	15/06/2021	2:00 p. m.	3:30 p.m
Andina caribe y ciudades	15/06/2021	4:00 p. m.	5:30 p.m.
Pacifico	17/06/2021	2:00 p. m.	3:30 p.m.
Orinoquia	18/06/2021	2:00 p. m.	3:30 p.m.

	PROCESO 01-2021	PROCESO 02-2021	PROCESO 03-2021	TOTAL
TIPO DE PAGO	FACTURACION	FACTURACION	GIRO PREVIO	
NUMERO PAGO	pago 01	pago 01	GIRO PREVIO	
	\$ 2.982.419.138,0	\$ 7.711.793.312,0	\$ 5.679.391.887,5	\$ 16.373.604.337,5
UNGRD - junio 10	\$ 357.408.558,0	\$ 1.546.853.895,0	\$ 403.101.625,0	\$ 2.307.364.078,0
Avance	12%	20%	7%	14%

4. Pagos Vacunación por Departamento

ENTIDAD TERRITORIAL	2021-01	2021-02	2021-03	total presentado a la UNGRD	valor total a presentar a la UNGRD	% AVANCE
ANTIOQUIA	\$ 80.911.572,0	\$ 34.254.076,0	\$ 11.272.225,0	\$ 126.437.873,0	\$ 1.113.271.843,0	11%
ATLANTICO	\$ 1.333.020,0	\$ 5.264.906,0		\$ 6.597.926,0	\$ 417.233.823,5	2%
BARRANQUILLA DT	\$ 23.579.375,0	\$ 167.228.097,0	\$ 7.269.637,5	\$ 198.077.109,5	\$ 395.674.199,0	50%
BOGOTA D.C	\$ 76.475.406,0	\$ 801.988.758,0	\$ 206.871.050,0	\$ 1.085.335.214,0	\$ 3.101.565.130,5	35%
CARTAGENA DT			\$ 410.637,5	\$ 410.637,5	\$ 210.169.568,5	0%
BOYACA	\$ 9.882.896,0	\$ 21.545.940,0		\$ 31.428.836,0	\$ 590.339.155,5	5%
CALDAS	\$ 8.802.648,0	\$ 26.341.585,0	\$ 15.098.825,0	\$ 50.243.058,0	\$ 333.580.164,5	15%
CAUCA	\$ 132.177,0	\$ 11.916.780,0	\$ 16.267.562,5	\$ 28.316.519,5	\$ 375.937.893,0	8%
CESAR		\$ 120.813,0	\$ 3.190.337,5	\$ 3.311.150,5	\$ 298.154.271,5	1%
CUNDINAMARCA	\$ 10.013.789,0	\$ 61.576.466,0	\$ 10.843.537,5	\$ 82.433.792,5	\$ 687.081.395,0	12%
LA GUAJIRA			\$ 347.462,5	\$ 347.462,5	\$ 131.861.951,5	0%
SANTA MARTA DT	\$ 16.320.738,0	\$ 30.055.002,0		\$ 46.375.740,0	\$ 207.787.854,0	22%
META	\$ 724.365,0	\$ 6.841.330,0	\$ 6.231.762,5	\$ 13.797.457,5	\$ 230.669.891,0	6%
SANTANDER	\$ 35.441.459,0	\$ 99.434.397,0	\$ 29.493.700,0	\$ 164.369.556,0	\$ 1.137.109.704,5	14%
SUCRE	\$ 2.398.849,0	\$ 20.650.143,0	\$ 15.590.687,5	\$ 38.639.679,5	\$ 230.097.655,5	17%
TOLIMA	\$ 33.868.537,0	\$ 54.300.712,0	\$ 41.979.787,5	\$ 130.149.036,5	\$ 783.791.903,5	17%
VALLE DEL CAUCA	\$ 53.251.533,0	\$ 191.180.454,0	\$ 22.034.537,5	\$ 266.466.524,5	\$ 1.894.725.373,5	14%
ARAUCA	\$ 4.272.194,0	\$ 14.154.436,0	\$ 16.199.875,0	\$ 34.626.505,0	\$ 57.168.249,5	61%
Total general	\$ 357.408.558,0	\$ 1.546.853.895,0	\$ 403.101.625,0	\$ 2.307.364.078,0	12.196.220.027,0	19%

Las entidades territoriales que no están listadas es porque aún no se presenta ninguna cuenta de cobro o factura a la UNGRD

2.

**Decreto 630.
Modifica 109 y 466 de 2021**

02. Progresividad. Etapas PNV

FASE 1 - 2021

03

ETAPA 3

En esta etapa se amplía a

- A la población entre **12 y 59** años que presenta al menos una de las siguientes condiciones o comorbilidades
 - Artritis reumatoide (M059, M069, J990, M051, M052, M053, M058, M060, M062, M063, M068).
 - Lupus Eritematoso Sistémico (M329, M321)
 - Espondilitis Anquilosante (M45X)
 - Vasculitis (M052, M313, M301, M315)
- La vacuna para los menores entre los **12 y 15** años de edad aplica de acuerdo con las recomendaciones del respectivo laboratorio fabricante o una vez culmine el proceso para la aprobación de la evidencia científica en el país y conforme a los lineamientos que expida el Ministerio de Salud.

FASE 2 - 2021

05

ETAPA 5

En esta etapa se vacunará

- A la población de **12 años** y más que no se encuentre en las poblaciones indicadas en las etapas 1, 2, 3 y 4. Se mantendrá el orden de aplicación comenzando con los adultos entre 30 y 39 años, hasta llegar a los jóvenes y adolescentes que se encuentren dentro del PNV

02. Progresividad. Etapas PNV

Otras Consideraciones

- Los **deportistas y oficiales** que representen al estado colombiano en competencias deportivas internacionales.
- Las personas que sean designadas por el Gobierno nacional para representar al Estado Colombiano ante otro país o ante organismos internacionales y las personas que una vez **ingresadas al programa de protección a testigos** deban salir del país como medida de protección .
- La vacuna para **las mujeres gestantes y las mujeres durante los 40 días postparto** aplica de acuerdo con las recomendaciones del respectivo laboratorio fabricante o una vez culmine el proceso para la aprobación de la evidencia científica en el país y conforme a los lineamientos que expida el Ministerio de Salud y Protección Social.
- Si una persona tiene condiciones que la hagan pertenecer a dos o más etapas dentro de la priorización, primará aquella que le permita recibir con mayor prontitud la vacuna contra el COVID-19.
- Gestoras y gestores función pública

Conformación de mesas intersectoriales para la definición del denominador de grupos poblacionales incluidos, nominación y transporte vía PISIS, para posterior priorización base de datos Maestra Mi Vacuna

3.

Recomendaciones.

Recomendaciones

- ❖ Aumentar el ritmo de vacunación, a semana 17 el promedio descendió en 93.690 dosis
- ❖ Dado el rezago en esquemas completos se requieren desarrollar estrategias para búsqueda de la población que cuenta con 1° dosis, a fin garantizar la protección de la poblacional.
- ❖ Generar estrategias de comunicación para fomentar la vacunación de la población susceptible que aun no llega al punto de vacunación
- ❖ Los aseguradores deben completar el cargue de las bases de datos de la población con comorbilidades al 17/06/2021
- ❖ Gestionar a nivel territorial la participación de los prestadores en la capacitación de facturación sujeta a cronograma.
- ❖ Desarrollar jornada de intensificación fin de semana > de 50 años
- ❖ Generar alianzas en mesas territoriales para despliegue de la vacunación.
- ❖ Personas con comorbilidades que aparezcan en mi vacuna que no hayan agendado asistir sin agendamiento.
- ❖ Se insta a verificar la calidad del dato que se reporta en el informe rápido diario.

¡GRACIAS!

LaSaludEsDeTodos

    @MinSaludCol